

**CURSO
TEST DE
LÜSCHER**

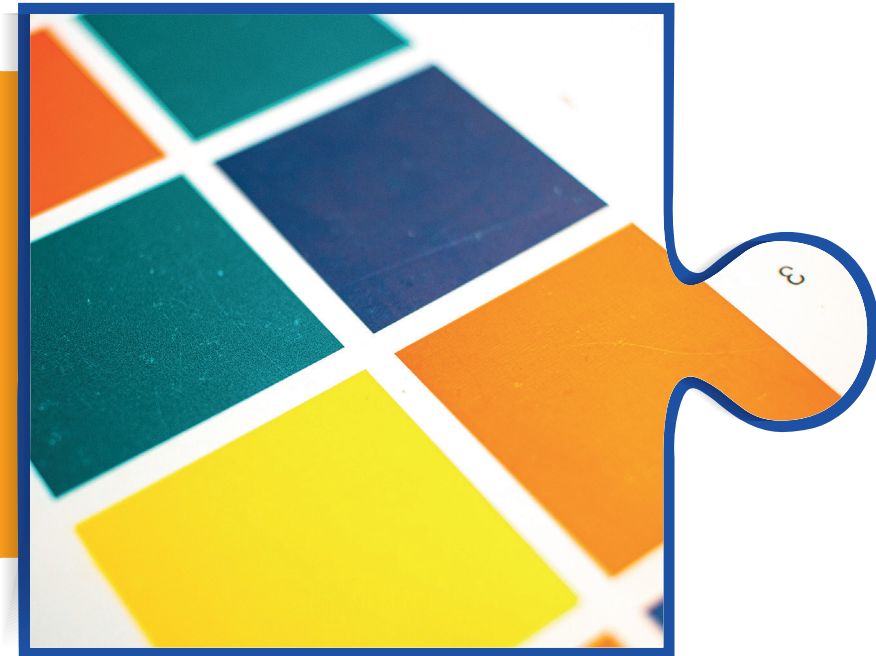

**CURSO TEST DE
LÜSCHER
16 HORAS**

CURSO TEST DE LÜSCHER 16 HORAS

A través de la asistencia a las clases presenciales y mediante el estudio del material entregado por la consultora, los alumnos podrán conocer la prueba, aplicar el instrumento, interpretar los resultados de los evaluados y elaborar un informe psicolaboral, teniendo en cuenta los indicadores arrojados por el test.

El curso constará de clases teórico prácticas, a través de las que se interiorizará a los alumnos en la historia de la prueba, la formación de esta y el objetivo que tiene, el cual es un complemento a la entrevista por competencias. Junto con esto, se entregará el material para conocer el protocolo de aplicación, explicar cómo se entregan las instrucciones, cómo se aplica, en cuanto tiempo y de qué formas. Además, se ensayará la aplicación de la prueba, la identificación de los principales indicadores que sirven como alerta para formar una idea del perfil laboral del evaluado, finalizando con la elaboración de un informe, mediante la información entregada por la interpretación de dichos indicadores.



2 JORNADAS DE
8 HORAS



POR CONFIRMAR
EN CONCEPCIÓN



ARANCEL
\$90.000.-

OBJETIVO DEL CURSO



Conocer en mayor profundidad el Test de Lüscher con el objetivo de obtener la certificación comprometida y de esta forma ofrecer su gestión como Profesional del área laboral para empresas y consultoras.

OBJETIVOS ESPECIFICOS



Interiorizarse en la historia del Test de Lüscher



Reconocer los indicadores fundamentales que arroja como resultado la prueba.



Definir el perfil laboral de los postulantes evaluados.

RELATORA

FRANCISCA HERNÁNDEZ VÁSQUEZ



Psicóloga laboral, especializada en los procesos de reclutamiento y selección de personal, con amplio manejo de pruebas proyectivas y psicométricas. Además, dedicada a la evaluación de talentos y a la ejecución de procesos de capacitación para distintas entidades, instituciones y empresas.